

DETALHE SANITÁRIO-02
ESCALA: 1/25

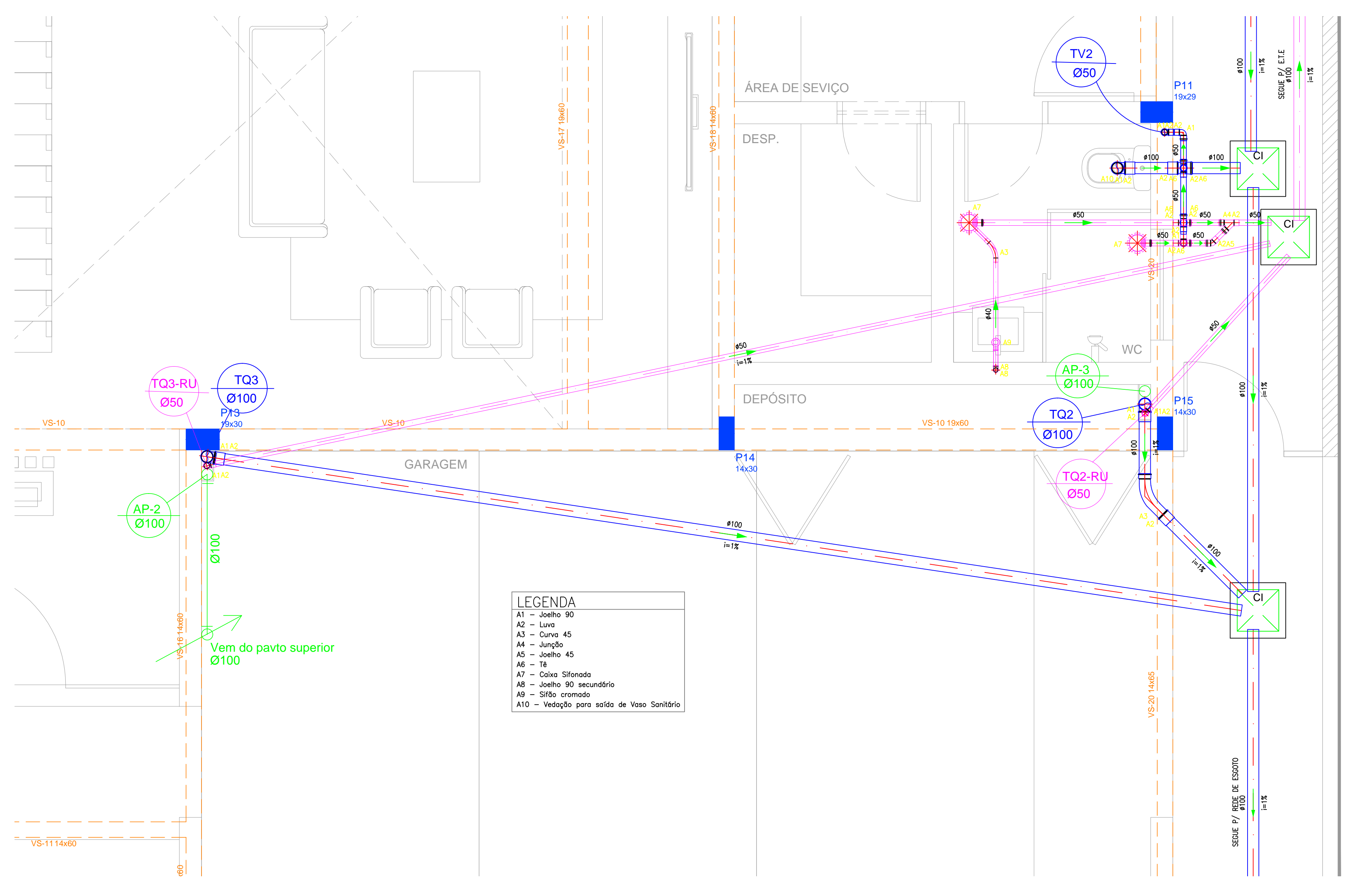

DETALHE SANITÁRIO-01
ESCALA: 1/25

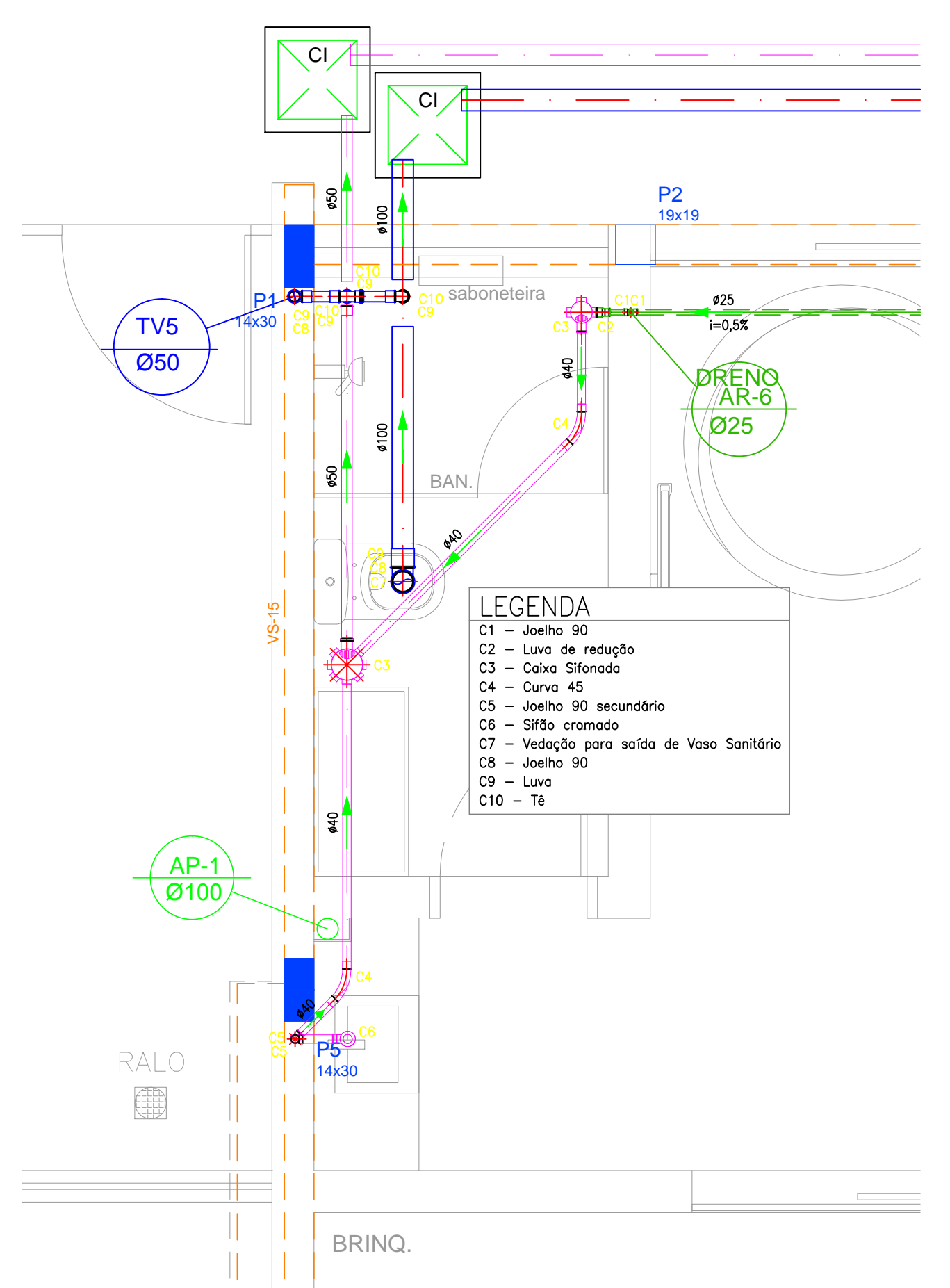

DETALHE SANITÁRIO-03
ESCALA: 1/25

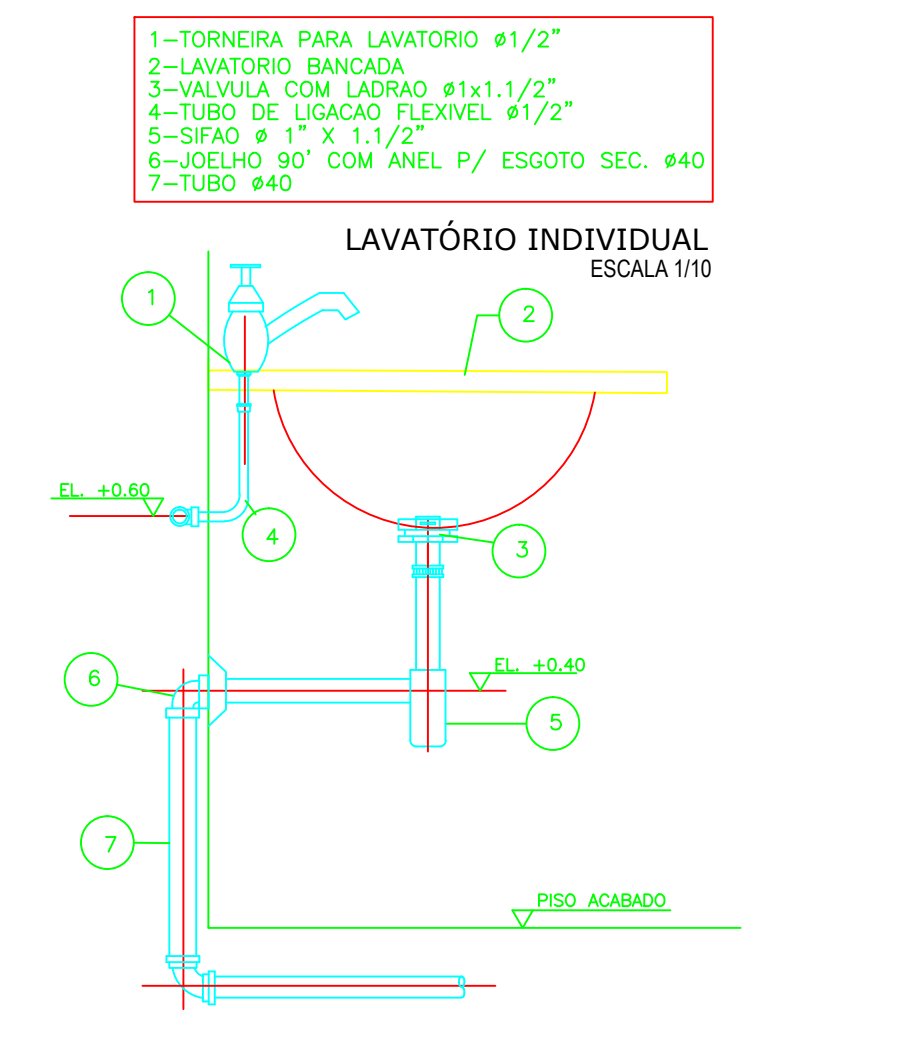
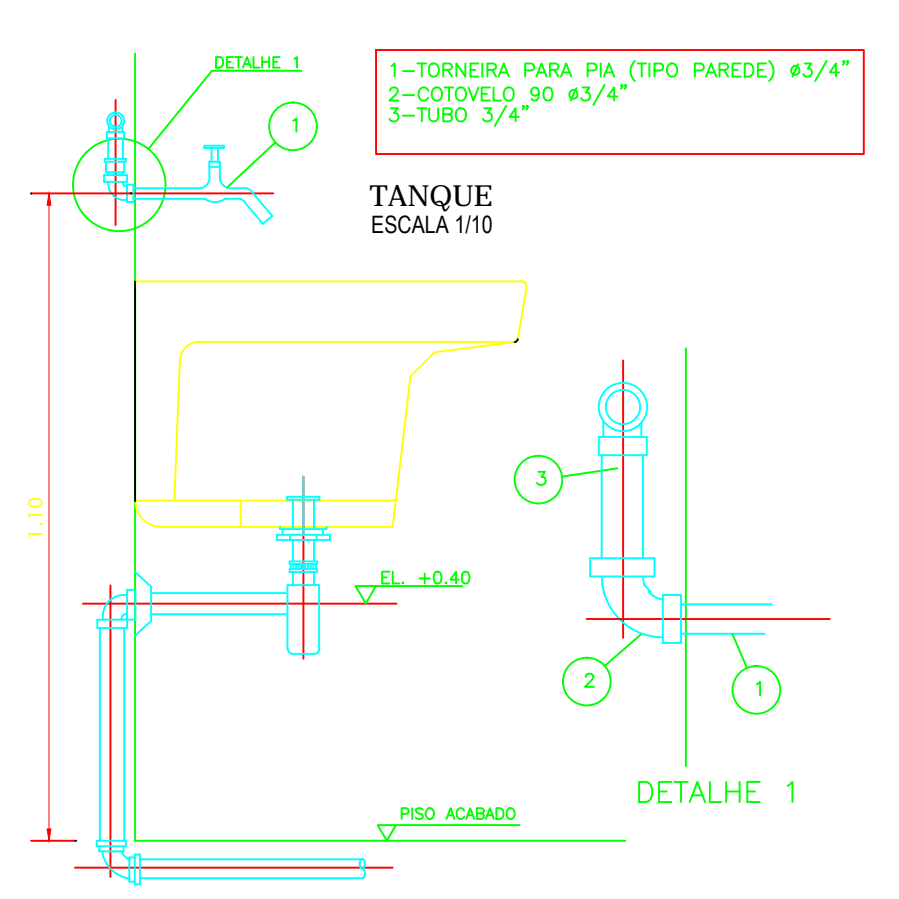

PREFEITURA:		OUTROS:	
TÍTULO: PROJETO-SANITÁRIO		FOLHA: 02/03	
OBRA: CONSTRUÇÃO RESIDÊNCIA UNIFAMILIAR			
PROPRIETÁRIO: PALMAS-TO			
LOCAL: PALMAS-TO			
ÁREAS		PROPRIETÁRIO	
TERRENO:	445,68m ²	ASS.:	
PAV. TÉRREO:	200,235m ²	AUTOR DO PROJETO	
PAV. SUPERIOR:	147,988m ²	CAU:	
TOTAL CONSTRUÇÃO:	348,223m ²	RRT	
TAXA DE OCUPAÇÃO:	44,93%	RESP.TÉCNICO	
ÁREA PERMEÁVEL:	133,72m ² = 30%	CAU:	ASS.: ARQUITETA LUCIANA CRISTINA ANDRADE LIMA
COEF. DE APROVEITAMENTO:	0,78	FIRMA RESP.	
		CAU:	ASS.:
ESCALA: INDICADA	DATA: AGOSTO/2019	CONFERIDO:	CADASTRADO:
			CAD:
CONTEÚDO: - DETALHES			