



# CALENDÁRIO Acadêmico

CEULP/ULBRA

2022/1

## NOVEMBRO DE 2021

- 30 Último dia do mês para solicitação de trancamento de matrícula, cancelamento total de matrícula e cancelamento de disciplina com isenção das parcelas subsequentes de 2022/1 para disciplinas REGULARES de calendário SEMESTRAL.

Nas disciplinas de 1º TRI, 2º TRI ou INTENSIVAS a isenção financeira é concedida somente se a solicitação for realizada até um dia antes do início das aulas da disciplina. Em caso de solicitação a partir do 1º dia de aula, a mesma é cobrada integralmente.

## DEZEMBRO DE 2021

- 30 Último dia do mês para solicitação de trancamento de matrícula, cancelamento total de matrícula e cancelamento de disciplina com isenção das parcelas subsequentes de 2022/1 para disciplinas REGULARES de calendário SEMESTRAL.

Nas disciplinas de 1º TRI, 2º TRI ou INTENSIVAS a isenção financeira é concedida somente se a solicitação for realizada até um dia antes do início das aulas da disciplina. Em caso de solicitação a partir do 1º dia de aula, a mesma é cobrada integralmente.

## JANEIRO

- 31 Último dia do mês para solicitação de trancamento de matrícula, cancelamento total de matrícula e cancelamento de disciplina com isenção das parcelas subsequentes de 2022/1 para disciplinas REGULARES de calendário SEMESTRAL.

Nas disciplinas de 1º TRI, 2º TRI ou INTENSIVAS a isenção financeira é concedida somente se a solicitação for realizada até um dia antes do início das aulas da disciplina. Em caso de solicitação a partir do 1º dia de aula, a mesma é cobrada integralmente.

## FEVEREIRO

- 07 a 31/03 Período para solicitação de exame de proficiência.

- 28 Último dia do mês para solicitação de trancamento de matrícula, cancelamento total de matrícula e cancelamento de disciplina com isenção das parcelas subsequentes de 2022/1 para disciplinas REGULARES de calendário SEMESTRAL.

Nas disciplinas de 1º TRI, 2º TRI ou INTENSIVAS a isenção financeira é concedida somente se a solicitação for realizada até um dia antes do início das aulas da disciplina. Em caso de solicitação a partir do 1º dia de aula, a mesma é cobrada integralmente.

## **MARÇO**

- 03 a 24/06 Período para solicitação de Estudo de Currículo - Concluintes 2022/2.
- 03 a 30/07 Período para solicitação de Aproveitamento de Créditos (disciplinas cursadas em outra instituição) ou Equivalência de Disciplinas (cursadas no CEULP).
- 03 a 31/05 Período para solicitação de Colação de Grau e entrega da documentação para o Processo de Registro de Diploma - Concluintes 2022/1 (optar por colação solene ou gabinete).
- 14 a 30/07 Período para solicitação de Reingresso para 2022/2.

Período para solicitação de Readmissão para 2022/2.

Período para solicitação de ingresso como Aluno Especial para 2022/2.

- 31 Último dia do mês para solicitação de trancamento de matrícula e cancelamento total de matrícula com isenção das parcelas subsequentes de 2022/1 para disciplinas REGULARES de calendário SEMESTRAL.

Nas disciplinas de 1º TRI, 2º TRI ou INTENSIVAS a isenção financeira é concedida somente se a solicitação for realizada até um dia antes do início das aulas da disciplina. Em caso de solicitação a partir do 1º dia de aula, a mesma é cobrada integralmente.

## **ABRIL**

- 01 Último dia do SEMESTRE para solicitação de cancelamento de disciplina com isenção das parcelas subsequentes de 2022/1 para disciplinas REGULARES de calendário SEMESTRAL.

- 01 Nas disciplinas de 1º TRI, 2º TRI ou INTENSIVAS a isenção financeira é concedida somente se a solicitação for realizada até um dia antes do início das aulas da disciplina. Em caso de solicitação a partir do 1º dia de aula, a mesma é cobrada integralmente.

- 30 Último dia do SEMESTRE para solicitação de trancamento de matrícula e cancelamento total de matrícula com isenção das parcelas subsequentes de 2022/1 para disciplinas REGULARES de calendário SEMESTRAL.

Nas disciplinas de 1º TRI, 2º TRI ou INTENSIVAS a isenção financeira é concedida somente se a solicitação for realizada até um dia antes do início das aulas da disciplina. Em caso de solicitação a partir do 1º dia de aula, a mesma é cobrada integralmente.

## **MAIO**

- 02 a 23/07 Período para solicitação de Reopção de Curso e Troca de Turno.

## **JUNHO**

- 30 Último dia do mês para solicitação de trancamento de matrícula, cancelamento total de matrícula e cancelamento de disciplina com isenção das parcelas subsequentes de 2022/2 para disciplinas REGULARES de calendário SEMESTRAL.

Nas disciplinas de 1º TRI, 2º TRI ou INTENSIVAS a isenção financeira é concedida somente se a solicitação for realizada até um dia antes do início das aulas da disciplina. Em caso de solicitação a partir do 1º dia de aula, a mesma é cobrada integralmente.

## JULHO

- 01 Último dia para a entrega de Atividades Complementares.

11 a 27/07 Período para recebimento dos Diários, Atas de Resultados Finais e Avaliações Finais.

- 30 Último dia do mês para solicitação de trancamento de matrícula, cancelamento total de matrícula e cancelamento de disciplina com isenção das parcelas subsequentes de 2022/2 para disciplinas REGULARES de calendário SEMESTRAL.

Nas disciplinas de 1º TRI, 2º TRI ou INTENSIVAS a isenção financeira é concedida somente se a solicitação for realizada até um dia antes do início das aulas da disciplina. Em caso de solicitação a partir do 1º dia de aula, a mesma é cobrada integralmente.

mais  
**ulbra**  
na sua vida

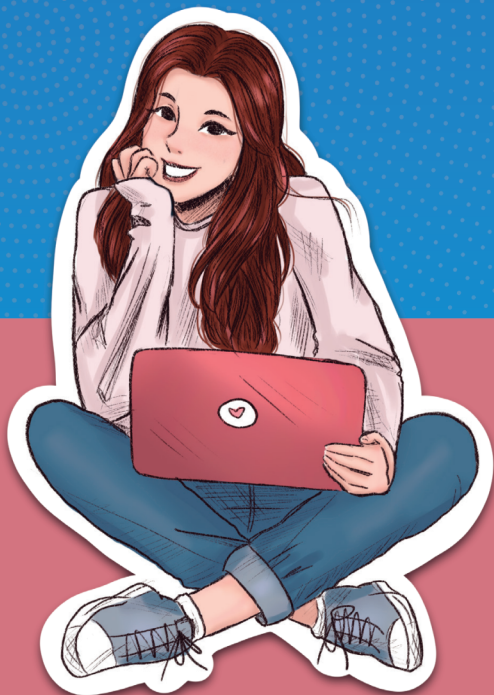

**1º SEMESTRE DE 2022 – 14 de fevereiro a 09 de julho.**  
**18 Encontros Presenciais de 3h cada + 2 Web Atividades de 8h cada + 1 Web Atividade de 6h.**

JANEIRO						
D	S	T	Q	Q	S	S
						1
2	3	4	5	6	7	8
9	10	11	12	13	14	15
16	17	18	19	20	21	22
23	24	25	26	27	28	29
30	31					
1	Feriado - Ano Novo					
31	Início das Semanas Pedagógicas					

FEVEREIRO						
D	S	T	Q	Q	S	S
		1	2	3	4	5
6	7	8	9	10	11	12
13	14	15	16	17	18	19
20	21	22	23	24	25	26
27	28					
1-5 e 7-11	Semanas Pedagógicas					
14	Início das aulas					
26	Data final para os docentes postarem a 1ª Web Atividade e os Planos de Ensino					
28	Feriado - Carnaval					

MARÇO						
D	S	T	Q	Q	S	S
		1	2	3	4	5
6	7	8	9	10	11	12
13	14	15	16	17	18	19
20	21	22	23	24	25	26
27	28	29	30	31		
1	Feriado - Carnaval					
2	Recesso - Carnaval					
19	Feriado - Padroeiro de Palmas					
24, 25, 28, 29 e 30	Avaliação Parcial 1 - AP1					
26	Data final para responder a 1ª Web Atividade (de 8 horas)					

ABRIL						
D	S	T	Q	Q	S	S
					1	2
3	4	5	6	7	8	9
10	11	12	13	14	15	16
17	18	19	20	21	22	23
24	25	26	27	28	29	30
2	Avaliação Parcial - AP1					
9	Data final para os docentes postarem a 2ª Web Atividade					
14 e 16	Recesso (Quinta-feira Santa e Sábado de Aleluia)					
15	Feriado - Sexta-feira Santa					
21	Feriado - Tiradentes					
26	Data final para os docentes postarem a 3ª Web Atividade					
30	Data final para responder a 2ª Web Atividade (de 8 horas)					

MAIO						
D	S	T	Q	Q	S	S
1	2	3	4	5	6	7
8	9	10	11	12	13	14
15	16	17	18	19	20	21
22	23	24	25	26	27	28
29	30	31				
1	Feriado - Dia do Trabalho					
2, 3, 4, 6, 12 e 14	Avaliação Parcial 2 - AP2					
20	Feriado - Aniversário de Palmas					
28	Data final para responder a 3ª Web Atividade (de 6 horas)					

JUNHO						
D	S	T	Q	Q	S	S
			1	2	3	4
5	6	7	8	9	10	11
12	13	14	15	16	17	18
19	20	21	22	23	24	25
26	27	28	29	30		
13, 14, 15 e 30	Avaliação Semestral - AS					
16	Feriado - Corpus Christi					
17 e 18	Recesso					
27 a 29	Avaliação Final - AF					

JULHO						
D	S	T	Q	Q	S	S
					1	2
3	4 <sub>Qui</sub>	5 <sub>Sex</sub>	6 <sub>Sáb</sub>	7	8	9
10	11	12	13	14	15	16
17	18	19	20	21	22	23
24	25	26	27	28	29	30
31						

- 1 e 2** Avaliação Semestral - AS
- 4<sub>Qui</sub>** Aula das turmas de quinta-feira
- 5<sub>Sex</sub>** Aula das turmas de sexta-feira
- 6<sub>Sáb</sub>** Aula das turmas de sábado
- 7 a 9** Avaliação Final - AF
- 11 a 26** Recurso dos Professores
- 27 a 29** Semana Pedagógica



## DISTRIBUIÇÃO DOS DIAS DAS SEMANAS DO 1º SEMESTRE DE 2022

14 de fevereiro a 09 de Julho

MÊS	SEG	TER	QUA	QUI	SEX	SÁB	DIAS LETIVOS
FEVEREIRO	2	2	2	2	2	2	12
MARÇO	4	4	4	5	4	3	24
ABRIL	4	4	4	2	4	4	22
MAIO	5	5	4	4	3	4	25
JUNHO	3	3	4	4	3	3	20
JULHO	-	-	-	1	2	2	5
ENCONTROS PRESENCIAIS DE 3h	18x3h = 54h	18x3h = 54h	18x3h = 54h	18x3h = 54h	18x3h = 54h	18x3h = 54h	108
WEB ATIVIDADES 8 horas: 26/03 e 30/04 6 horas: 28/05	3 2x8h = 16h 1x6h = 6h	3 2x8h = 16h 1x6h = 6h	3 2x8h = 16h 1x6h = 6h	3 2x8h = 16h 1x6h = 6h	3 2x8h = 16h 1x6h = 6h	3 2x8h = 16h 1x6h = 6h	18
TOTAL DE ENCONTROS PRESENCIAIS + WEB ATIVIDADES	21	21	21	21	21	21	126
AValiação FINAL - AF (Não letivo)	27/06	28/06	29/06	07/07	08/07	09/07	

mais  
**ulbra**  
na sua vida

## DISTRIBUIÇÃO DE AULAS 2022/1

<b>DIA MÊS</b>	<b>SEG</b>	<b>TER</b>	<b>QUA</b>	<b>QUI</b>	<b>SEX</b>	<b>SÁB</b>
<b>FEVEREIRO</b>	14-21	15-22	16-23	17-24	18-25	19-26
<b>MARÇO</b>	7-14-21-28	8-15-22-29	9-16-23-30	3-10-17 24-31	4-11-18-25	5-12-26
<b>ABRIL</b>	4-11-18-25	5-12-19-26	6-13-20-27	7-28	1-8-22-29	2-9-23-30
<b>MAIO</b>	2-9-16 23-30	3-10-17 24-31	4-11-18-25	5-12-19-26	6-13-27	7-14-21-28
<b>JUNHO</b>	6-13-20	7-14-21	1-8-15 22	2-9-23-30	3-10-24	4-11-25
<b>JULHO</b>	-	-	-	4	1-5	2-6
<b>TOTAL DE ENCONTROS PRESENCIAIS</b>	<b>18</b>	<b>18</b>	<b>18</b>	<b>18</b>	<b>18</b>	<b>18</b>



## OBSERVAÇÕES PARA O(A) DOCENTE

- Avaliações realizam-se nas datas constantes neste calendário.
- Haverá duas chamadas: no 1º e 2º tempo de aula.
- O CUMPRIMENTO DA CARGA HORÁRIA COMPLETA É OBRIGATÓRIO, conforme calendário. Eventualmente poderá haver reposição de aulas mediante acordo com todos os alunos e comunicação, formalizada, ao Coordenador do Curso.
- Caso o nome do aluno não conste nos documentos de registro (diário impresso ou eletrônico), esse deverá se reportar à Central de Relacionamento para regularizar sua situação o mais breve possível.
- Sempre que houver dúvida, o(a) docente deverá se reportar ao Coordenador do Curso para orientações.

## OBSERVAÇÕES PARA O(A) DISCENTE

- Toda e qualquer solicitação por parte do(a) acadêmico(a) deverá ser encaminhada mediante requerimento formal registrado na Central de Relacionamento.
- É exigido um mínimo de 75% de frequência às aulas, sob pena de reprovação por falta, conforme norma regimental.
- O regime especial será concedido nos casos permitidos por Lei, mediante requerimento dirigido à Coordenação do Curso, devidamente comprovado por atestados médicos.
- A publicação das notas deverá ocorrer pelo portal, via auto-atendimento. A entrega das provas deverá ser realizada em sala de aula pelo professor. Na primeira aula depois das avaliações o professor deverá entregar as notas e avaliações para correção e comentários.
- O aluno que tiver razões para discordar do resultado da avaliação poderá solicitar revisão, via Central de Relacionamento, anexando a avaliação original para a devida revisão, no prazo de 24h após a divulgação dos resultados.
- As datas estabelecidas neste calendário devem ser cumpridas rigorosamente a fim de não acarretar situações desagradáveis ou perda de direitos. Pedidos fora de prazo são sujeitos à cobrança de taxa e indeferimento.

# Horário das Aulas

## SEGUNDA A SEXTA-FEIRA

<b>MANHÃ:</b> (1º tempo) 9h às 10h24	<b>INTERMEDIÁRIO:</b> 12h às 13h30	<b>TARDE:</b> (1º tempo) 14h às 15h24
Intervalo 10h24 às 10h36		Intervalo 15h24 às 15h36
(2º tempo) 10h36 às 12h		(2º tempo) 15h36 às 17h
<b>VESPERTINO:</b> 17h às 18h30		<b>NOITE:</b> (1º tempo) 19h às 20h24
	Intervalo 20h24 às 20h36	
	(2º tempo) 20h36 às 22h	

## SÁBADO

<b>MANHÃ:</b> (1º tempo) 9h às 10h24	<b>INTERMEDIÁRIO:</b> 12h às 13h30	<b>TARDE:</b> (1º tempo) 14h às 15h24
Intervalo 10h24 às 10h36		Intervalo 15h24 às 15h36
(2º tempo) 10h36 às 12h		(2º tempo) 15h36 às 17h

## HORÁRIO DE FUNCIONAMENTO DA CENTRAL DE RELACIONAMENTO

### SEGUNDA A SEXTA-FEIRA:

Das 8h às 21h40

### SÁBADO:

Das 9h às 12h

## ATENÇÃO

- Haverá controle de frequência desde o 1º dia letivo.
- Não haverá antecipação nem prorrogação das datas das provas.
- Exercícios domiciliares serão concedidos nos casos e formas previstos na Lei. Nesse caso, deve-se observar as normativas da Resolução CONSEPE nº 820/2021 disponível em [www.ulbra-to.br](http://www.ulbra-to.br).



EDITORACÃO E REVISÃO  
Diény Freitas  
(Direção Acadêmica)

PROJETO GRÁFICO  
Lucas Gabriel  
(ACS)